

IV TRIATLON CROS CIUDAD DE BAZA

Sábado, 6 de Mayo 2017

16:00h

TRIBAZA

CLUB TRIATLON



“HECHO POR Y PARA TRIATLETAS”

INFORMACION DE LA PRUEBA

Nombre del evento: **IV TRIATLON CROS CIUDAD DE BAZA**

Fecha y hora prevista: SÁBADO, 6 DE MAYO A LAS 16:00 HORAS

Lugar de realización: PARQUE DE LA CONSTITUCION (PABELLON DE DEPORTES) BAZA, GRANADA.

Distancias: Se establece como distancia competición el Triatlón CROS, con los siguientes segmentos:

- **Primer Segmento: 1000 metros de natación**
- **Segundo Segmento: 22 km de BTT**
- **Tercer Segmento: 6km de carrera a pie por un circuito urbano en Baza.**

Organizador: EXMO. AYUNTAMIENTO DE BAZA y OCIODEPORTE TRIBAZA.

Persona de Contacto:

José Carmelo Mateos Lozano

Teléfono de contacto:

654042958

E-mail: triatlonbaza@gmail.com

Facebook: **Tribaza - Triatlon Baza**

PARTICIPACIÓN E INSCRIPCIONES

El atleta debe llevar su DNI o pasaporte a la entrega de dorsales además de la licencia federativa en vigor.

El IV Triatlón Cros ciudad de Baza se rige por las reglas y normas de la FEDERACION ANDALUZA DE TRIATLON.

El organizador se compromete a estar debidamente cubierto por un seguro de responsabilidad civil de organizador, así como seguro de accidentes, que cubre su responsabilidad y la de los competidores debidamente inscritos, desde la línea de salida hasta la línea de meta de la competición, por todos los daños corporales o materiales que pudieran causar a terceros o causarse entre ellos.

Se establece un número máximo de participantes de 200 triatletas. Toda la información del evento, así como la gestión y tramitación de las inscripciones se realizan online, a través de la web del evento.

www.globaltempo.com

EL plazo de inscripción, finalizará el **04/05 jueves a las 14 horas**. Los precios de las inscripciones serán los siguientes **hasta el Jueves 22 de Mayo incluido**:

- ✓ **TRIATLETAS FEDERADOS 20€.** Y 23€ en el segundo plazo de inscripción
- ✓ **TRIATLETAS NO FEDERADOS 27€.** Y 30€ en el Segundo plazo de inscripción.

TROFEOS Y PREMIOS

Habr  trofeos para los tres primeros/as de cada categor a, para los tres primeros equipos y tres primeros locales.

La dama de baza ser  nuestro trofeo ya que es nuestra se a de identidad. Los trofeos no ser n acumulables.

Tambi n habr  premios de los patrocinadores, as  como sorteos de regalos.



CATEGORIAS Y CLASIFICACIONES

CATEGORIAS:

Se establecen las siguientes categor as teniendo en cuenta la clasificaci n establecida por la Federaci n Andaluza de Triatl n para las competiciones.

CLASIFICACIONES:

Las clasificaciones ser n obtenidas mediante el sistema que garantice la obtenci n de las clasificaciones, adem s de contar con el arbitraje de los jueces del Colegio Oficial de Jueces de la Federaci n Andaluza de Triatl n (FATRI).

Las clasificaciones ser n publicadas en el tabl n de anuncios oficial de la organizaci n, situado en la zona de meta, adem s de ser publicadas en la web de la Federaci n Andaluza de Triatl n y empresa de cronometraje.

CATEGORIAS (MASCULINA Y FEMENINA) NACIDOS EN LOS A OS:

→ **JUNIOR (18-19)** 1998-1999

→ **SUB-23 (20-23)** 1994-1997

→ ** LITE (24-29)** 1976-1993

→ **VETERANOS I (40-49)** 1968-1977

→ **VETERANOS II (50-59)** 1958-1967

→ **VETERANOS III (60 en adelante)** 1957 y anteriores

→ **LOCALES**

→ **CLUBES GENERAL**

HORARIOS

SÁBADO

10:00H-14:00H RECOGIDA DE DORSALES

14:00H – 15:00H. APERTURA DE BOXES T2 (PABELLÓN DE DEPORTES)

14:00H APERTURA DE BOXES DE T1 (EMBARCADERO)

15:30H CIERRE DE BOXES DE T1

15:45H REUNIÓN TÉCNICA

15:55H CÁMARA DE LLAMADA

16:00H SALIDA HOMBRES

16:11H SALIDA MUJERES

16:13 H LLEGADA ESTIMADA PRIMER NADADOR A BOXES

16:40H LLEGADA ESTIMADA ÚLTIMO NADADOR A BOXES **FIN 1ER**

SEGMENTO

17:20H LLEGADA ESTIMADA PRIMER CICLISTA A BOXES

17:45H LLEGADA DEL PRIMER CORREDOR A META

18:45H LLEGADA ESTIMADA DEL ÚLTIMO CICLISTA A BOXES **FIN 2º**

SEGMENTO

19:45H LLEGADA ESTIMADA DEL ÚLTIMO CORREDOR A META

21:00H ENTREGA DE TROFEOS

Los atletas tendrán que recoger su dorsal en los boxes de la T2, en el Pabellón de Deportes el sábado 6 de agosto de 10:00h a 14:00h, así mismo podrán disfrutar de la feria del corredor. Durante la prueba habrá animaciones para los triatletas (padres, amigos o familiares).

Se abrirá el box de la T2 el Sábado a las 14:00h para que los atletas dejen solo el material de la carrera a pie, **acto seguido deberán dirigirse al Pantano del Negratín** (la T1), con la bicicleta y material de natación, tener en cuenta que se tarda unos 40 minutos, 17 kms aproximados, que a su vez viene muy bien como calentamiento previo a la competición (habrá personal voluntario que los dirigirá). **También se podrá acudir en los vehículos de la prueba previa reserva en la web de cronometraje pagando un suplemento de 2€ al realizar la inscripción.**

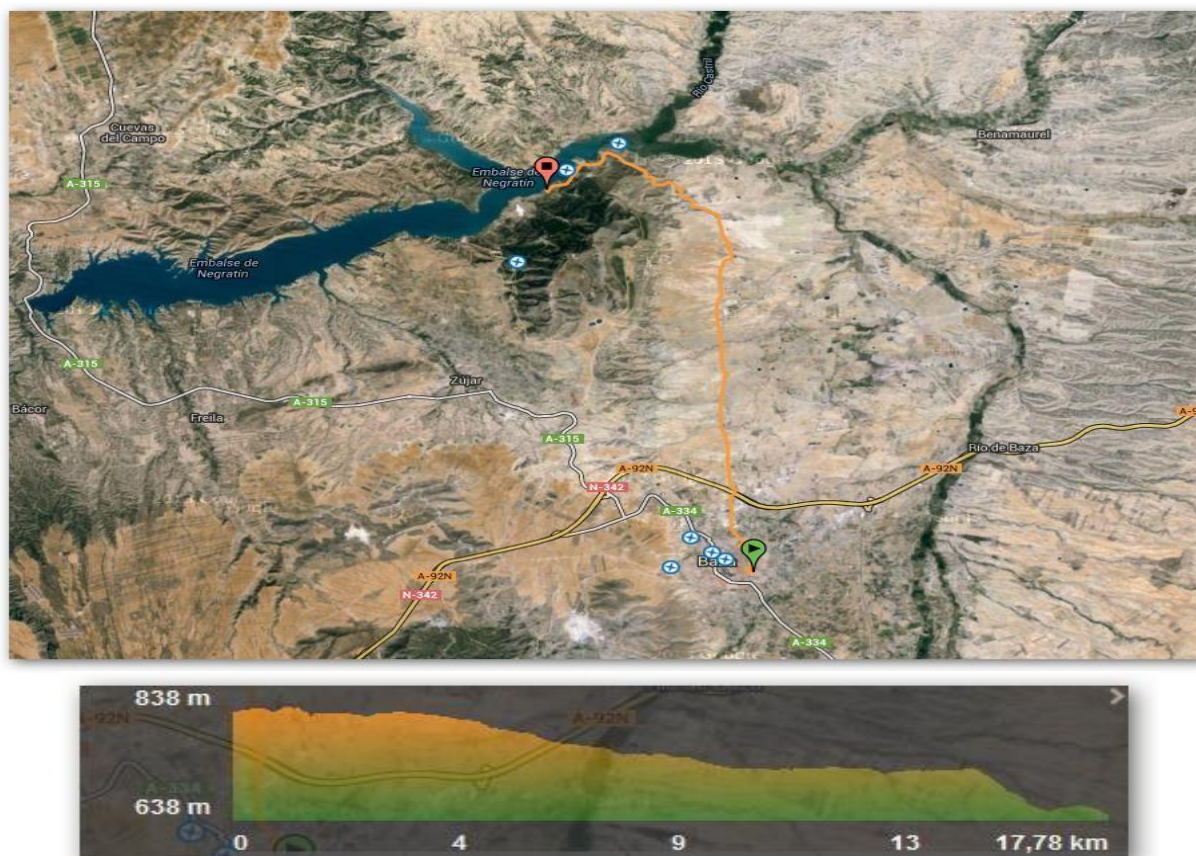

NORMATIVA GENERAL DE LA PRUEBA.

REGLAS GENERALES PARA LOS PARTICIPANTES

RESPONSABILIDAD GENERAL

Es responsabilidad del participante estar bien preparado para la prueba. Es decir, gozar de buena salud física en general, así como tener un nivel aceptable de preparación. La posesión de la licencia federativa no asegura ni cubre esta

Responsabilidad. Asimismo, la Organización no se hace responsable de ningún accidente del que pudiera ser causa o víctima el participante.

Los atletas deberán:

- Ser responsables de su propia seguridad y la del resto de deportistas.
- Conocer y respetar el reglamento de competiciones.
- Conocer los recorridos y circuitos.
- Obedecer las indicaciones de los oficiales.
- Respetar las normas de circulación.
- Tratar al resto de atletas, oficiales, voluntarios y espectadores con respeto y cortesía.
- Evitar el uso de lenguaje abusivo.
- Respetar el medioambiente de la zona en la que se celebra la competición, no abandonando ni arrojando objetos, ni actuando de forma agresiva con el entorno.
- Reservar con antelación el vehículo con el que se desplazara a los triatletas desde la T2 hasta la T1(Salida). Se reserva a la hora de realizar la inscripción (suplemento de 2€) y es opcional.

Avituallamientos:

Habrá avituallamientos líquidos y sólidos a lo largo del segmento de ciclismo y de carrera a pie. Y en meta también habrá avituallamientos tanto líquidos como sólidos (agua, isotónico, fruta, frutos secos...etc).

Así como comida y bebida para los corredores, voluntarios y personal que ha contribuido al desarrollo correcto de la prueba.

Espacios, instalaciones y material:

Duchas y vestuarios: Los atletas dispondrán de duchas y vestuarios dentro del Pabellón Municipal de Deportes de Baza.

Zona de fisioterapia: Los atletas dispondrán de una zona habilitada con fisioterapeutas tras la carrera.

Aparcamientos: En los alrededores de la transición T2 se dispone de un amplio aparcamiento que se promocionará en la información del evento.

DISPOSICIÓN FINAL

La organización a través de su Facebook y redes sociales dará información sobre alojamientos y sitios recomendados. La organización declinará toda responsabilidad sobre daños y lesiones que la participación en ésta prueba pueda causar a los inscritos. La inscripción supone la aceptación de éste y todos los puntos expuestos, si bien para lo no previsto será la organización la que decidirá. Asimismo cada participante al inscribirse declara conocer y respetar el reglamento oficial de competición y debe encontrarse en perfecto estado de salud para realizar la prueba y reconoce ser el único responsable de los daños que pudiera ocasionar su participación y renuncia a todos los derechos y pretensiones contra la organización y colaboradores. Todos los inscritos autorizan a la organización a la grabación total o parcial de su participación, fotos, videos, radio, televisión, etc.... cediendo los derechos de explotación sin percibir compensación alguna.